



SYSCOPE

Mix Controller 1.1

Funcionalidad

El Syscope Mix Controller 1.1 le permitirá realizar las siguientes operaciones:

- * Reducir las pérdidas por sobrantes en las mezclas, pudiendo configurar la tolerancia porcentual de cada medición.
- * Mantener un registro digital, imprimible, de las pesadas realizadas por cada operario.
- * Realizar búsquedas y filtrar la información según el criterio deseado.
- * Exportar la información a diversos formatos: PDF, RTF, ODT, HTML, Excel, CSV, XML y más...
- * Imprimir el comprobante detallado de cada pesada, con los datos personalizados para su empresa (puede imprimirse en etiquetas).
- * Calcular y pesar la cantidad de materia prima requerida según la cantidad de producto crudo a producir.
- * Alternar entre varias balanzas desde la misma aplicación.
- * Definir permisos para cada operario mediante el uso de perfiles.
- * Seleccionar Recetas y Productos mediante Lectoras de Código de Barra.

Requerimientos

Los requerimientos técnicos para el Syscope Mix Controller 1.1 son los siguientes:

- * Microsoft Windows 98 SE o superior.
- * Procesador de 800Mhz, 256MB de RAM o superior.
- * Una o más balanzas con salida compatible con el protocolo RS-232 (puerto serie o USB con adaptador).

Formas de Pago

El precio del sistema es de \$2000 (dos mil pesos argentinos) a pagar hasta en 3 (tres) cuotas sin interés.

Formas de pago:

- * Contado
- * Depósito bancario / Transferencia electrónica



SYSCOPE

Mix Controller 1.1

Algunas Pantallas del Sistema

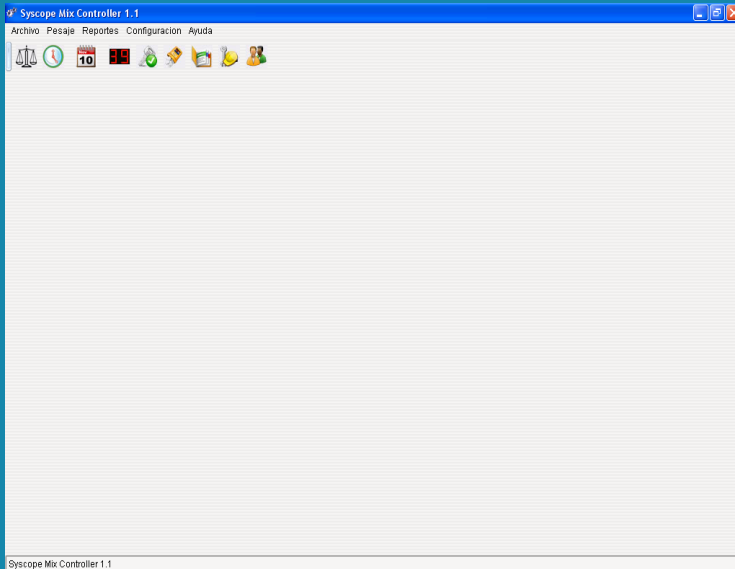

Vista Principal del Sistema. Contiene una barra de acceso rápido para acceder a los diversos módulos.

La interfaz es simple e intuitiva para facilitar el manejo de la misma sin necesidad de capacitación previa. El control del sistema se realiza con un único botón del mouse, y sin necesidad de combinar teclas. La gráfica general puede ser cambiada para acomodarse a la estética gráfica utilizada en su empresa.

Vista de Productos. Todas las vistas respetan el mismo formato, simple e intuitivo. Las pestañas superiores indican las funciones disponibles.

En caso de que el usuario no tuviera los permisos para acceder a alguna función, la misma se encontraría deshabilitada. Las búsquedas y filtros se pueden aplicar sobre cualquiera de las columnas disponibles, permitiendo visualizar la información requerida (la misma se puede exportar a otros formatos para ampliar la funcionalidad).

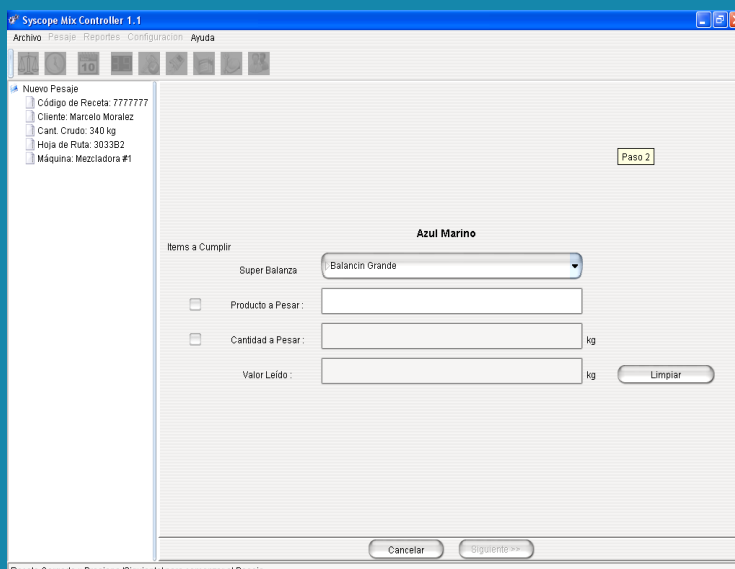
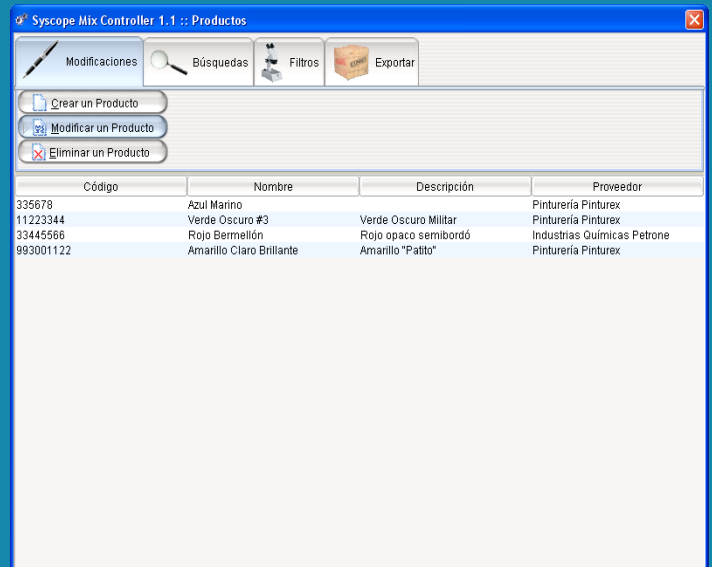

Vista de Pesajes. La figura de la izquierda se va completando con los items pesados, indicando la información de los mismos para una rápida visualización.

Se puede seleccionar la balanza a utilizar (de todas las disponibles) y según el producto ingresado (por teclado o lectora de código de barras) se indicará la cantidad a pesar y el peso registrado por la balanza. Solo se podrá continuar el pesaje si el producto pesado se encuentra dentro de la tolerancia admitida.